

		TÍTULO CONFIGURAÇÃO LEITOR BR – 200BT – ATUALIZAÇÃO DE FW – Compatibilidade com IOS 12	
EMITIDO POR Javan Machado Bonfim	ÁREA EMISSORA Engenharia de Produto	REVISÃO 01	DATA 07/03/2019
REVISADO POR: -		APROVADO POR: Carlos Timm Bonow	

Procedimento de Configuração Leitor BR – 200BT

1. Ferramentas Necessárias

- Leitor BR200 – BT
- Cabo USB
- Software Z3250BTBM fw (.rar)
- Imprimir este procedimento.
- Link para download das ferramentas:
<http://resources.bematech.com.br/index.php/s/Ifd0L2pYZDlopZt>

2. Procedimento

- 2.1 Conectar o leitor via USB no computador e ler as seguintes configurações:



Início da configuração



USB update for Scanner

		TÍTULO CONFIGURAÇÃO LEITOR BR – 200BT – ATUALIZAÇÃO DE FW – Compatibilidade com IOS 12	
EMITIDO POR Javan Machado Bonfim	ÁREA EMISSORA Engenharia de Produto	REVISÃO 01	DATA 07/03/2019
REVISADO POR: -		APROVADO POR: Carlos Timm Bonow	

- 2.2 Execute o Software para Update do Firmware "Software Z325xHost_V100.exe". A imagem a seguir aparece:

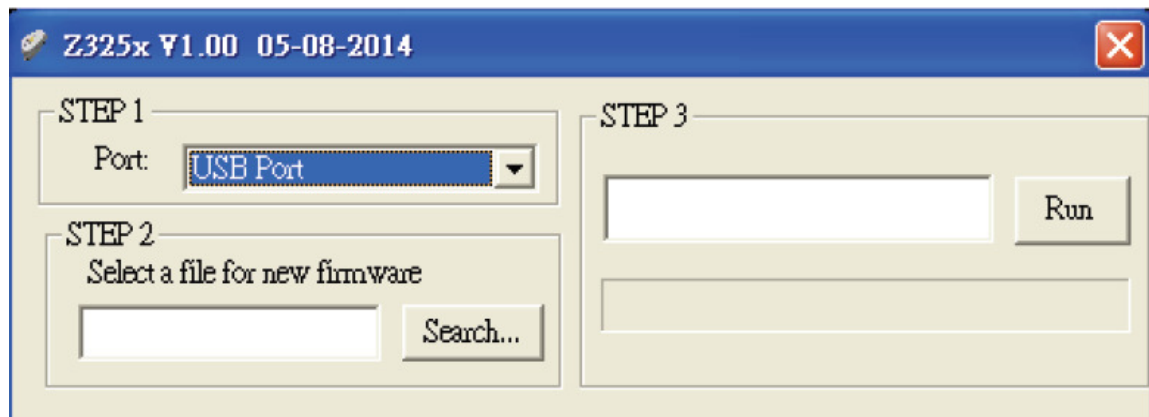

- 2.3 Selecione "USB Port" no campo "STEP 1".
- 2.4 Clique em "Search" para encontrar o arquivo "151-3250BM-151.bin" e selecioná-lo:

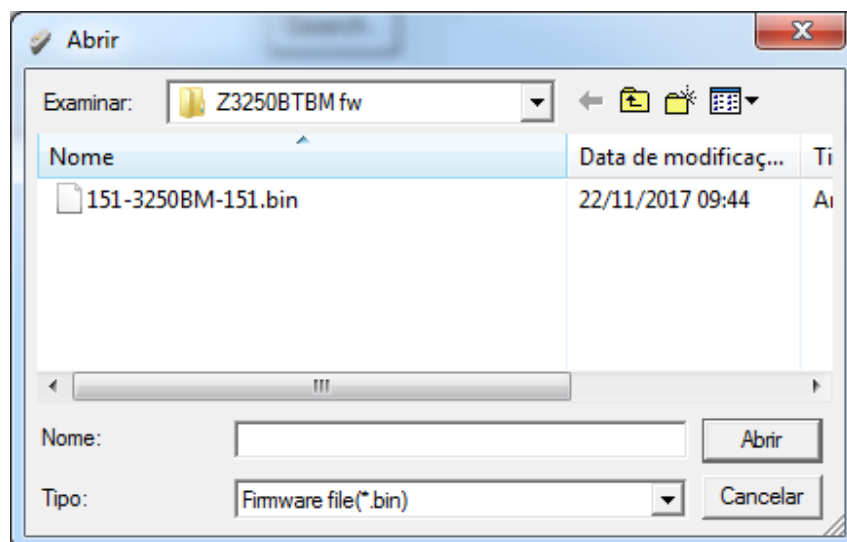

	TÍTULO CONFIGURAÇÃO LEITOR BR – 200BT – ATUALIZAÇÃO DE FW – Compatibilidade com IOS 12		
EMITIDO POR Javan Machado Bonfim	ÁREA EMISSORA Engenharia de Produto	REVISÃO 01	DATA 07/03/2019
REVISADO POR: -		APROVADO POR: Carlos Timm Bonow	

- 2.5 Clique "RUN" no "STEP 3" para realizar a atualização do Firmware.
- 2.6 Leia os códigos a seguir para restaurar o leitor em "Modo Fábrica":

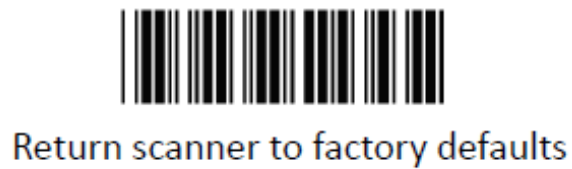

- 2.7 Leia os códigos abaixo para mostrar a versão do Firmware:



	TÍTULO CONFIGURAÇÃO LEITOR BR – 200BT – ATUALIZAÇÃO DE FW – Compatibilidade com IOS 12		
EMITIDO POR Javan Machado Bonfim	ÁREA EMISSORA Engenharia de Produto	REVISÃO 01	DATA 07/03/2019
REVISADO POR: -		APROVADO POR: Carlos Timm Bonow	



SHOW VERSION

2.8 A versão mostrada deve ser:

ModelÇBR-200BT(S04.01) VerÇ1.51 DateÇ11;22;2017 BT AddrÇ00190E1815C5